土砂災害ハザードマップ
右京区 周山地域

このマップで，まず，自宅が土砂災害（特別）警戒区域に位置しているかを確認しましょう。そして，自宅周辺，避難経路などの危険な箇所を確認し，「早い段階での避難先」と「逃げ遅れたときの避難先」を考えておきましょう。

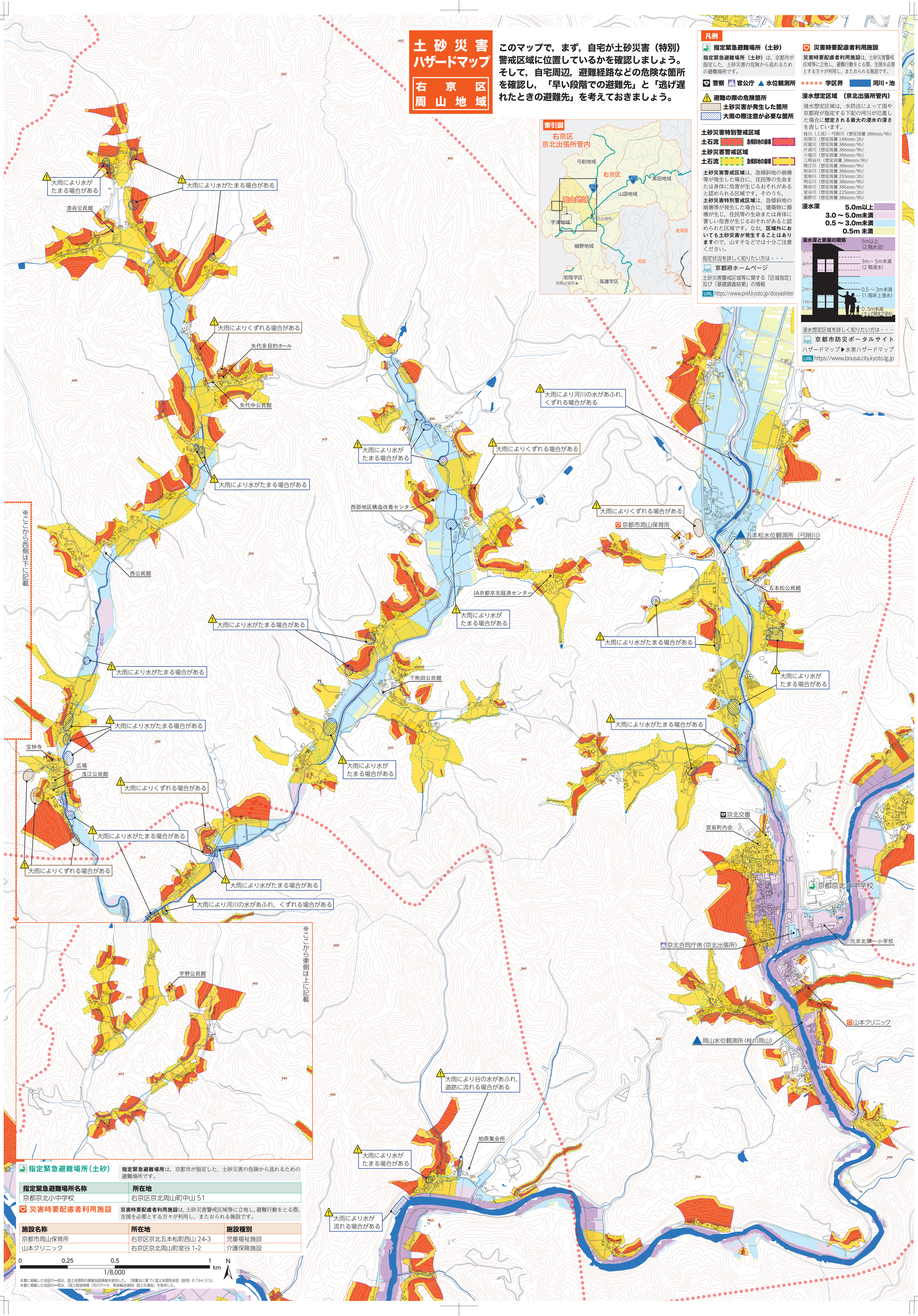

凡例

指定緊急避難場所（土砂）

指定緊急避難場所（土砂）は，京都市が指定した，土砂災害の危険から逃れるための避難場所です。

警察　官公庁　▲ 水位観測所

避難の際の危険箇所

- 土砂災害が発生した箇所
- 大雨の際注意が必要な箇所

土砂災害特別警戒区域

土石流　急傾斜地の崩壊

土砂災害警戒区域

土石流　急傾斜地の崩壊

土砂災害警戒区域は，急傾斜地の崩壊等が発生した場合に，住民等の生命または身体に危害が生じるおそれがあると認められる区域です。そのうち，**土砂災害特別警戒区域**は，急傾斜地の崩壊等が発生した場合に，建築物に損壊が生じ，住民等の生命または身体に著しい危害が生じるおそれがあると認められた区域です。なお，**区域外においても土砂災害が発生することはありますので**，山すそなどでは十分ご注意ください。

指定状況を詳しく知りたい方は・・・

京都府ホームページ

土砂災害警戒区域等に関する「区域指定」及び「基礎調査結果」の情報

URL https://www.pref.kyoto.jp/dosyashitei

災害時要配慮者利用施設

災害時要配慮者利用施設は，土砂災害警戒区域等に立地し，避難行動をとる際，支援を必要とする方々が利用し，またおられる施設です。

学区界　河川・池

浸水想定区域（京北出張所管内）

浸水想定区域は，水防法によって国や京都府が指定する下記の河川が氾濫した場合に**想定される最大の浸水の深さ**を表しています。

桂川（上流）・弓削川（想定雨量 386mm/9h）
田原川（想定雨量 188mm/2h）
灰屋川（想定雨量 386mm/9h）
片波川（想定雨量 386mm/9h）
小塩川（想定雨量 386mm/9h）
三明谷川（想定雨量 386mm/9h）
筒江川（想定雨量 386mm/9h）
知谷川（想定雨量 386mm/9h）
室地川（想定雨量 255mm/2h）
明石川（想定雨量 386mm/9h）
熊田川（想定雨量 386mm/9h）
室谷川（想定雨量 225mm/2h）
細野川（想定雨量 386mm/9h）

浸水深

- 5.0m以上
- 3.0～5.0m未満
- 0.5～3.0m未満
- 0.5m 未満

浸水深と家屋の関係

浸水想定区域を詳しく知りたい方は・・・

京都市防災ポータルサイト

ハザードマップ▶水害ハザードマップ

URL https://www.bousai.city.kyoto.lg.jp

索引図

指定緊急避難場所（土砂）

指定緊急避難場所は，京都市が指定した，土砂災害の危険から逃れるための避難場所です。

指定緊急避難場所名称	所在地
京都京北小中学校	右京区京北周山町中山 51

災害時要配慮者利用施設

災害時要配慮者利用施設は，土砂災害警戒区域等に立地し，避難行動をとる際，支援を必要とする方々が利用し，またおられる施設です。

施設名称	所在地	施設種別
京都市周山保育所	右京区京北五本松町西山 24-3	児童福祉施設
山本クリニック	右京区京北周山町室谷 1-2	介護保険施設

0　0.25　0.5　1 km
1/8,000
N

本書に掲載した地図の一部は，国土地理院の基盤地図情報を使用した。「測量法に基づく国土地理院承認（使用）R 7JHs 515」
本書に掲載した地図の一部は，「国土数値情報（河川データ，緊急輸送道路）国土交通省」を使用した。