土砂災害ハザードマップ

左京区 松ヶ崎学区

このマップで，まず，自宅が土砂災害（特別）警戒区域に位置しているかを確認しましょう。そして，自宅周辺，避難経路などの危険な箇所を確認し，「早い段階での避難先」と「逃げ遅れたときの避難先」を考えておきましょう。

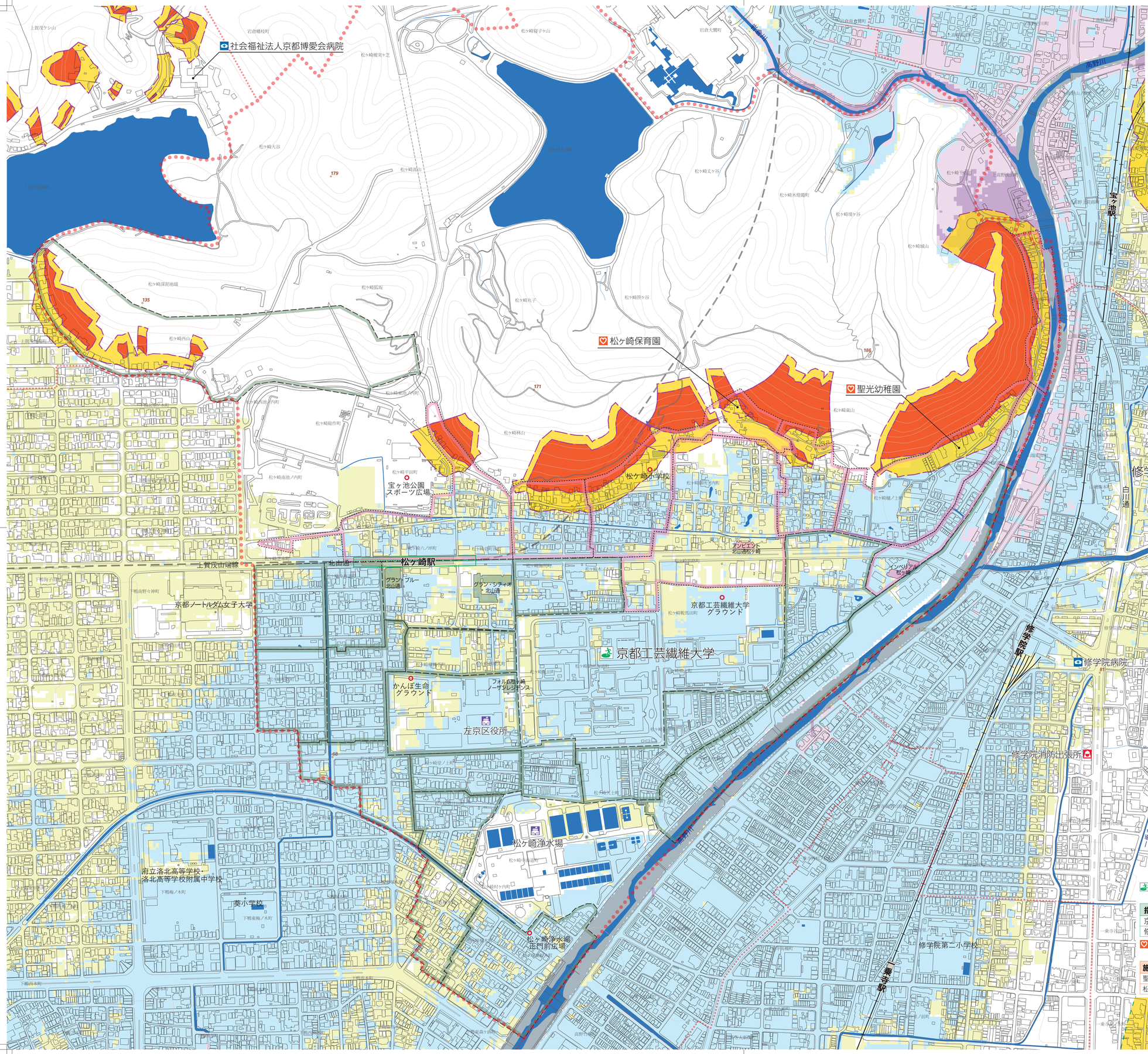

索引図

凡例

指定緊急避難場所（土砂）

指定緊急避難場所（土砂）は，京都市が指定した，土砂災害の危険から逃れるための避難場所です。

災害時要配慮者利用施設

災害時要配慮者利用施設は，土砂災害警戒区域等に立地し，避難行動をとる際，支援を必要とする方々が利用し，またおられる施設です。

- 消防
- 官公庁
- 病院
- 学区界
- 私鉄
- 河川・池
- 地下鉄
- 駅
- 地震後の地域の集合場所
- 地下街
- （地震後の避難所）松ヶ崎小学校
- （地震後の避難所）京都工芸繊維大学

土砂災害特別警戒区域

- 土石流
- 急傾斜地の崩壊

土砂災害警戒区域

- 土石流
- 急傾斜地の崩壊

土砂災害警戒区域は，急傾斜地の崩壊等が発生した場合に，住民等の生命または身体に危害が生じるおそれがあると認められる区域です。そのうち，**土砂災害特別警戒区域**は，急傾斜地の崩壊等が発生した場合に，建築物に損壊が生じ，住民等の生命または身体に著しい危害が生じるおそれがあると認められた区域です。なお，**区域外においても土砂災害が発生することはありますので**，山すそなどでは十分ご注意ください。

指定状況を詳しく知りたい方は・・・

京都府ホームページ

土砂災害警戒区域等に関する「区域指定」及び「基礎調査結果」の情報

URL https://www.pref.kyoto.jp/dosyashitei

浸水想定区域　（左京区）

浸水想定区域は，水防法によって国や京都府が指定する下記の河川が氾濫した場合に**想定される最大の浸水の深さ**を表しています。

鴨川・高野川（想定雨量736mm/24h）
岩倉川・長代川（想定雨量1,150mm/24h）
白川（想定雨量1,150mm/24h）
音羽川（想定雨量1,150mm/24h）
鞍馬川・静原川・貴船川（想定雨量1,143mm/24h）
桂川（上流）・弓削川（想定雨量386mm/9h）
能見川（想定雨量386mm/9h）
別所川（想定雨量386mm/9h）
久多川・針畑川（想定雨量957mm/24h）

浸水深

- 5.0m以上
- 3.0～5.0m未満
- 0.5～3.0m未満
- 0.5m未満

浸水深と家屋の関係

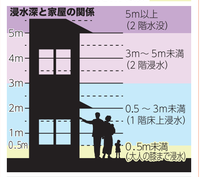

浸水想定区域を詳しく知りたい方は・・・

京都市防災ポータルサイト

ハザードマップ▶水害ハザードマップ

URL https://www.bousai.city.kyoto.lg.jp

指定緊急避難場所（土砂）

指定緊急避難場所は，京都市が指定した，土砂災害の危険から逃れるための避難場所です。

指定緊急避難場所名称	所在地
京都工芸繊維大学	左京区松ケ崎橋上町
修学院小学校	左京区修学院沖殿町 1

災害時要配慮者利用施設

災害時要配慮者利用施設は，土砂災害警戒区域等に立地し，避難行動をとる際，支援を必要とする方々が利用し，またおられる施設です。

施設名称	所在地	施設種別
聖光幼稚園	左京区松ケ崎樋ノ上町 2	幼稚園
松ケ崎保育園	左京区松ケ崎堀町 53　涌泉寺内	保育所等

0　125　250　500 m

1/3,500

N

本書に掲載した地図の一部は，国土地理院の基盤地図情報を使用した。［測量法に基づく国土地理院承認（使用）R 7JHs 515］
本書に掲載した地図の一部は，「国土数値情報（河川データ，緊急輸送道路）国土交通省」を使用した。